Época II - año 3 / n° 88 / octubre 2017

URUGUAY Cambia

Abarca a todos los cargos de confianza política del Poder Ejecutivo

Compromiso cumplido: Vázquez decretó obligatoriedad de rendir cuentas y devolución de viáticos

El presidente Tabaré Vázquez, actuando en Consejo de Ministros, firmó el lunes 9 el decreto por el cual se hace obligatoria la rendición de los viáticos, y su devolución en caso de sobrante, dispuestos para gastos de viajes oficiales al exterior en los casos de jerarcas políticos del Poder Ejecutivo.

El decreto abarca al presidente, vicepresidente, secretario y prosecretario de la Presidencia, ministros y subsecretarios, director y subdirector de la Oficina de Planeamiento y Presupuesto y de la Oficina Nacional del Servicio Civil, entre otros cargos de confianza.

Carné de Salud Adolescente gratuito y universal en línea con la calidad asistencial

Pág. 4

Apartamentos para mujeres discapacitadas con hijos bajo su responsabilidad

Pág. 2

Exportaciones de bienes aumentaron 18,5 % en año móvil cerrado en setiembre

Pág. 3

URUGUAYCambia es una publicación de la Secretaría de Comunicación Institucional de Presidencia de la República

PRESIDENCIA
República Oriental del Uruguay

Torre Ejecutiva Plaza Independencia 710 - 11.000 Montevideo
Uruguay - (+598 2) 150 | www.presidencia.gub.uy

Mides posibilita autonomía y oportunidades

Gobierno entrega apartamentos a mujeres discapacitadas con sus hijos a cargo

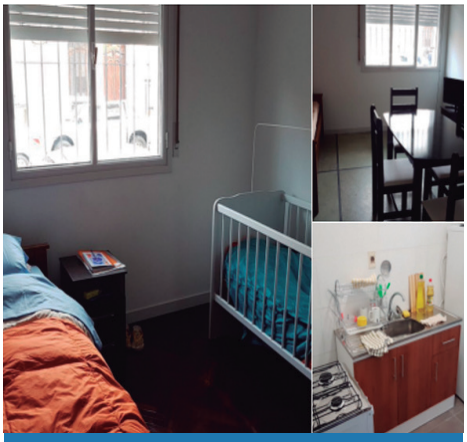

Nuevos apartamentos para mujeres con discapacidad con hijos menores a cargo

"Con este tipo de políticas apuntamos a brindar los apoyos necesarios para la generación de autonomía de madres con discapacidad que tienen sus hijos a cargo", dijo la ministra Marina Arismendi en su visita al edificio de seis apartamentos destinado a ese fin.

En estas viviendas, totalmente equipadas, para que residan personas con vulnerabilidad social, son gestionadas por el Programa Nacional de Discapacidad (Pronadis), del Ministerio de Desarrollo Social (Mides).

"El objetivo es apoyar la elaboración de un modelo de atención basado en la mejora de la calidad de vida de las madres con discapacidad que tienen niñas, niños o adolescentes a cargo, brindando un contexto material básico y adecuado para poder desplegar planes de apoyo centrados en la persona con discapacidad", explicó Arismendi.

La titular del Mides indicó que, en algunos casos, "se trata de madres que el juez determina que si están acompañadas por operadores sociales, también durante la noche, pueden transitar un proceso de autonomía tutelado y estar con sus hijos".

Para Begoña Grau, directora del Pronadis, la iniciativa permite a las madres con discapacidad trabajar en su autonomía, además de tomar conciencia y derribar prejuicios en relación con el ejercicio de la maternidad.

Solidaridad e inclusión

Los apartamentos están ubicados en un edificio donado por un particular con destino a programas de discapacidad. Este espacio será habitado por familias que recibirán acompañamiento las 24 horas por parte de integrantes de cooperativas sociales impulsadas por el Ministerio de Desarrollo Social en el marco del proyecto Aguilar.

En este sistema de acompañamiento participa un equipo técnico conformado por trabajadores sociales y psicólogos, además de operadores de apoyo que trabajarán en turnos durante de todo el día.

Reformas de protección social, en salud y cuidados aportan derechos

"En la última década, avanzamos en derechos con la reforma de los sistemas de protección social, salud y cuidados", dijo la titular del Mides, Marina Arismendi, en el Día Internacional de las Personas Mayores, que se celebró el domingo 1.°. "Apuntamos a trabajar en reformas de segunda generación para optimizar la calidad de los servicios", añadió.

Para Arismendi, "está muy bien tener derecho a una jubilación y una pensión dignas en cuanto a ingresos, pero también es necesario contar con otros derechos sustanciales para la vida".

La Organización de los Estados Americanos aprobado, el 15 de junio de 2015, la Convención Interamericana sobre la Protección de los Derechos Humanos de las Personas Mayores, la cual fue ratificada por Uruguay el 24 de agosto de 2016, siendo el segundo país en hacerlo, después de Costa Rica.

La aprobación del documento significó un gran avance en el cambio de paradigma sobre la vejez, porque ubica a las personas mayores como sujetos de derecho.

Ministerio convoca cooperativas de vivienda sin terreno

El Ministerio de Vivienda, Ordenamiento Territorial y Medio Ambiente puso a disposición de las cooperativas interesadas unos 18 terrenos en distintas partes de Uruguay, que posibilitarán la construcción de entre 450 y 600 viviendas, dependiendo de las características de los proyectos.

Las ciudades son Tacuarembó, Mercedes, Rivera, Trinidad y Montevideo, así como Ecilda Paullier, en el departamento de San José, Castillos y Chuy, en Rocha, Bella Unión, en Artigas, Carmelo, en Colonia, y Santa Lucía, en Canelones.

"Uruguay está entre los países que registran menor déficit habitacional y tiempo en desplazamiento entre vivienda y trabajo de América Latina", indica el Reporte de Economía y Desarrollo presentado el martes 3 por la CAF-Banco de Desarrollo de América Latina.

Programa Yo Estudio y Trabajo: el Parlamento incorporó a 30 jóvenes que viven su primera experiencia laboral mientras se capacitan, de los 700 que fueron convocados en general este año. Desde el comienzo de esta iniciativa, participaron más de 3.500 personas.

Trabajadores y pasivos informados por Internet

Mediante la firma de un contrato de usuario personal, el Banco de Previsión Social facilita a través de Internet a todos los pasivos y trabajadores activos sus historias laborales.

Este mecanismo ha permitido que 368.000 uruguayos accedan a la información sobre sus aportes a la seguridad social, historia de trabajo y la devolución del Fondo Nacional de Salud (Fonasa). En setiembre el sistema tuvo un incremento de 28.000 usuarios.

Más de 8.000 empresas ingresaron al sistema desde la puesta en marcha de la Planilla Unificada de Trabajo, y se efectuaron trámites de unos 20.000 trabajadores, 9.000 de los cuales eran nuevo personal, informó el ministro Ernesto Murro. En el último mes se realizaron 5.000 capacitaciones en 40 cursos dictados en distintas partes del país, añadió.

Gobierno oficializó renovación de delegados a Consejos de Salarios

El titular de la cartera de Trabajo y Seguridad Social, Ernesto Murro, informó que el Consejo de Ministros aprobó la resolución correspondiente a la renovación de la designación de delegados a las negociaciones tripartitas de salarios que integran el Poder Ejecutivo, empresarios y trabajadores.

Los 24 grupos de negociación contarán con 200 nuevos delegados: tres correspondientes por cada área laboral al Poder Ejecutivo, dos a los empleadores y otros dos por los trabajadores, con los respectivos suplentes.

Uruguay Cambia

La ciudadanía puede acceder de forma libre y gratuita al contenido de este material informativo en sus dos formatos: archivo electrónico en www.presidencia.gub.uy y en su versión de papel.
Quien esté interesado podrá copiarlo o reimprimirlo, ya que esta publicación tiene un contenido de carácter público.

Abarca a todos los cargos políticos

Ejecutivo decretó obligación de sus funcionarios de rendir cuentas y devolver viáticos

Tal como se había comprometido, el presidente Tabaré Vázquez, actuando en Consejo de Ministros, firmó el lunes 9 el decreto que obliga a los jerarcas políticos de la Administración Central a rendir los viáticos entregados para cumplir misiones oficiales en el exterior del país y, si hubiera monto sobrante, a su devolución en un plazo no mayor a 10 días desde el retorno al país.

El decreto abarca al mandatario, vicepresidente, secretario y prosecretario de la Presidencia, ministros y subsecretarios, director y subdirector de la Oficina de Planeamiento y Presupuesto, director y quien cumple funciones de subdirector de la Oficina Nacional del Servicio Civil.

También incluye a la dirección general de la Presidencia, directores generales de secretaría y de unidades ejecutoras, titulares de cargos del escalafón Q y todas las personas que ocupen puestos o funciones en el mismo nivel jerárquico y de sueldo en la Administración Central.

El viaje será acreditado con fotocopia del pasaporte, tickets aéreos o de embarque, y alojamientos.

Consejo de Ministros abierto en 19 de Abril, departamento de Rocha

Presidente Vázquez apela a compromiso mundial contra enfermedades no transmisibles

El presidente Tabaré Vázquez repasó las acciones que su gobierno realiza en materia de prevención de enfermedades no transmisibles e instó a los demás países a adoptar medidas firmes al respecto.

La comunidad internacional debe intensificar sus respuestas ante esta problemática, dijo el mandatario uruguayo en entrevista otorgada al boletín de la Organización Mundial de la Salud, realizada con motivo de la conferencia sobre la materia que se efectuará del 18 al 20 de este mes en Montevideo.

Achique del déficit fiscal

El resultado global del sector público consolidado se situó en -3,3 % del producto interno bruto (PIB) en el año cerrado a agosto, lo cual representa una mejora de 0,3 % respecto de julio, informó el Ministerio de Economía y Finanzas.

Ministra sueca ubica a Uruguay como referente en derechos de las mujeres

"Lo que pasa en Uruguay es importante para América Latina, porque siempre se lo mira en cuanto, por ejemplo, a la ley de interrupción voluntaria del embarazo, sustancial para el movimiento de las feministas", resaltó la ministra de Infancia, Tercera Edad e Igualdad de Género de Suecia, Åsa Regnér, de visita en el país.

"También (se lo observa) desde la Unión Europea, pues hay países aún sin leyes vinculadas a los derechos LGBT (lesbianas, gays, bisexuales y transgénero)", añadió.

Entre las actividades presenciadas por la ministra sueca en su visita el jueves 5 al Ministerio de Desarrollo Social, se desarrolló la conferencia "Entrevista motivacional en el trabajo con la violencia doméstica. Aportes desde Suecia", a cargo de Liria Ortiz, uruguaya residente en ese país europeo.

Regnér, quien firmó con la Cancillería un acuerdo en materia de derechos humanos con enfoque en hijos de privados de libertad y violencia doméstica, también reconoció la labor del Instituto Nacional de las Mujeres por impulsar la sanción de la ley de femicidio, así como por trabajar respecto al anteproyecto de violencia basada en género que está en el Parlamento.

Cutcsa incorpora tecnología a unidades de transporte de pasajeros

El presidente Tabaré Vázquez y otras autoridades en presentación de tecnología de la empresa Cutcsa

La conexión gratis a Internet "posibilitará a los jóvenes aprovechar el viaje estudiando en sus (teléfonos) celulares", resaltó el presidente Tabaré Vázquez al participar el jueves 5 de la presentación de la empresa Cutcsa de las novedades tecnológicas que incorpora a sus autobuses urbanos.

Vázquez destacó la línea estratégica de desarrollo de esa empresa, que, sostuvo, trabaja al igual que el Gobierno, "en alcanzar una dimensión social".

Rapiñas en buses de Montevideo caen 41 % en últimos tres años

El número de rapiñas en el transporte de pasajeros en Montevideo descendió de 462 en 2014, a 222 en 2015 y a 190 en 2016, mientras que hasta setiembre de este año fueron denunciadas 151, informó Gerardo Olarriaga, jefe del programa Bus Seguro de la Jefatura de Policía capitalina, en el que se desempeñan 40 efectivos las 24 horas del día.

Uruguay, Argentina y Paraguay confirmaron la candidatura conjunta para organizar en 2030 la Copa Mundial de FIFA

"Creemos que quienes vivimos en la cuenca del Río de la Plata nos merecemos organizar en 2030 un campeonato mundial de fútbol en conmemoración de los 100 años del primero, que fue un hito histórico", dijo el presidente Tabaré Vázquez en la presentación ante autoridades de la FIFA de la respectiva candidatura conjunta de Uruguay, Argentina y Paraguay.

"Cien años se cumplen una sola vez, y la pretensión es organizar un mundial, no un campeonato subsidiario", dijo Vázquez, tras reunirse el miércoles 4 en Buenos Aires con sus pares, Mauricio Macri, de Argentina, y Horacio Cartes, de Paraguay, el titular de la Federación Internacional del Fútbol Asociado (FIFA), Gianni Infantino, y otras autoridades de ese deporte.

El proyecto parte de una idea lanzada por Vázquez para celebrar el aniversario del primer campeonato de este tipo organizado por la FIFA, cuya final jugada en Montevideo ganó Uruguay frente a Argentina por cuatro goles a dos.

Exportaciones de bienes uruguayos crecieron 18,5 %

Las ventas de bienes de Uruguay aumentaron 18,5 % en el año móvil a setiembre, lo cual consolida el alza iniciada en el último trimestre de 2016.

En los primeros nueve meses de este año, las ventas acumularon un aumento de 9 %, mientras que en igual período de 2016 habían disminuido 8 %.

El informe del Instituto Uruguay XXI indica que los envíos de soja sumaron 163 millones de dólares en setiembre, el doble de lo registrado en igual mes de 2016.

Ambos documentos son de acceso universal, gratuito y confidencial

Adolescentes uruguayos tienen carné de salud específico y guía de atención integral

El nuevo Carné de Salud Adolescente promueve su cercanía a los servicios de salud, explicaron las autoridades del área en el acto de presentación de esta herramienta y de la guía de atención actualizada.

Ambos documentos presentados el martes 3, cuya creación data de hace ocho años, están en concordancia con los lineamientos y las mejores prácticas para un cuidado de calidad de esa franja etaria.
Este carné, que los estudiantes deberán presentar para la práctica de actividad física, es universal, gratuito y de contenido confidencial, tiene la particularidad de ser único, es decir sin diferenciación por sexo, y consigna el "nombre social", por lo cual considera también a los adolescentes trans.

Reúne antecedentes patológicos familiares y personales, calendario de vacunación, resultados de paraclínicas, masa corporal, tablas percentilares de cintura y de nivel de presión arterial, además de datos obtenidos en controles.

La guía, por su parte, tiene capítulos sobre la normativa vigente, con enfoques transversales, étnicos y de género, las últimas políticas públicas aplicadas y la proyección a 2020 en el marco de los Objetivos Sanitarios. Además, trae información de los principales problemas sanitarios de los adolescentes, como embarazo, prevención de suicidio, consumo de sustancias y datos de utilidad para profesionales y jóvenes.

INAU llega a más de 50.000 niños y referentes adultos

El Instituto del Niño y Adolescente del Uruguay (INAU), a través de su programa Experiencias Oportunas, llega en todo Uruguay a más de 50.000 niños y referentes adultos de crianza, que son atendidos en forma semanal, según datos aportados en la presentación el martes 3 de una guía metodológica que sistematiza el trabajo de promoción y desarrollo integral hasta los 2 años de vid.

La Guía de Experiencias Oportunas es una herramienta que en 87 páginas sintetiza procesos de trabajo que se realizan desde 1998. Este programa impacta con su trabajo en los procesos de desarrollo motriz, cognitivo y emocional de los niños más pequeños.

Escolares de cuarto, quinto y sexto año aprenden inglés

De las casi 1.000 escuelas urbanas que gestiona Primaria, unas 250 dictan clases de inglés de forma presencial desde educación inicial hasta sexto año.

En las restantes 700 escuelas, los alumnos de cuarto, quinto y sexto año reciben la formación mediante el Plan Ceibal en Inglés, un programa que inició como piloto en 2012 y que recogió buenas evaluaciones por parte de las autoridades.

Salud Pública insiste en la importancia de evitar acumulación de agua en recipientes para combatir el mosquito transmisor del dengue, el Aedes aegypti, tras la atención pública generada por la aparición de un caso confirmado la semana pasada en una turista india que ya se recuperó y retornó a su país.

Consejo de Educación Primaria entregará 650.000 manuales de matemáticas y de lectura en 2018, para lo cual se requiere una inversión de 60 millones de pesos.

Plataforma de Matemáticas del Plan Ceibal mejoró 30 % nivel de aprendizaje escolar

Los escolares usuarios de la Plataforma Adaptativa de Matemáticas (PAM) del Plan Ceibal entre 2014 y 2016 mostraron una mejora de 30 % en los resultados en aprendizaje de la asignatura respecto de quienes no la utilizaron, según un estudio presentado el miércoles 4.

Ese avance se destaca en particular entre los niños de sectores sociales más vulnerables y el rendimiento es aún más positivo cuando se utiliza en clases y con la guía de los educadores.

Esto permite reducir una brecha de nivel de aprendizaje entre los sectores socioeconómicos alto, medio y bajo.

Estudiantes de la primera generación de la carrera de Maestro en Primera Infancia recibieron sus títulos intermedios de asistentes técnicos. Las autoridades entregaron los 55 certificados correspondientes a quienes deben aprobar un total de cuatro años para terminar sus estudios. Más de 200.000 niños de hasta 6 años asisten al sistema educativo, cifra que aumentará con la universalización para niños de tres años.

Artistas nacionales y extranjeros en recorrida escénica por Uruguay

Elencos uruguayos y de otros 10 países participan desde el lunes 2 del Festival Internacional de Artes Escénicas (Fidae), con 120 presentaciones de danza, música, teatro y títeres.

Los espectáculos, que van hasta el 16 de este mes, se presentan en Montevideo, Florida, Treinta y Tres, San José, Salto, Canelones, Tacuarembó, Paysandú, Rocha, Rivera, Soriano y Río Negro.

Villanueva Cosse distinguido con la medalla Delmira Agustini

Villanueva Cosse, junto a su hija, Carolina Cosse, y María Julia Muñoz

El Ministerio de Educación le entregó la medalla Delmira Agustini al actor, escritor y director Villanueva Cosse por su aporte a la cultura uruguaya.

Radicado en Buenos Aires desde poco antes de la instalación de la dictadura (1973-1985), que prohibió sus obras y actuación, Cosse actuó en más de 60 espectáculos teatrales, dirigió 11 de ellos, intervino en una veintena de largometrajes y tuvo una extensa trayectoria en televisión, en particular en Argentina. "Es un hombre valiente que sembró cosas importantes", dijo la ministra de Educación y Cultura, María Julia Muñoz.

El dramaturgo nació el 9 de noviembre de 1933 en Melo y su formación incluye a El Galpón, la Escuela Municipal de Arte Dramático y la Escuela de Mímica y Teatro de Jacques Lecoq, de París.

En la actualidad dirige en el teatro El Galpón la obra "La resistible ascensión de Arturo Ui", de Bertolt Brecht, que interpretó en 1965 y en 1972, cuando ganó el Florencio como mejor actor.

URUGUAYCambia es una publicación de la Secretaría de Comunicación Institucional de Presidencia de la República

PRESIDENCIA
República Oriental del Uruguay

Torre Ejecutiva Plaza Independencia 710 - 11.000 Montevideo
Uruguay - (+598 2) 150 | www.presidencia.gub.uy